

DRAAIBOEK TOERTOCHT VIJFDORPENTOCHT NH02



SEIZOEN 2012-2013

IJclub: Avenhorn, Berkhout, Bobeldijk, Beets, Oudendijk,
Scharwoude – Grosthuizen, Schermerhorn en Ursem.

Website: www.vijfdorpentocht.nl

Inhoudsopgave

1. Inleiding	4
2. Profiel	4
3. Organisatie comité toertocht	5
4. Vertegenwoordigers deelnemende IJsverenigingen.....	6
4. Veiligheid	7 en 8
5. EHBO.....	9 en 10
6. Telefoonlijst	11
7. Verzekeringen	12
8. Verkeer en parkeren Avenhorn	13
9. Verkeer en parkeren Berkhout	14
10. Verkeer en parkeren Bobeldijk	15
11. Verkeer en parkeren Beets	16
12. Verkeer en parkeren Oudendijk	17
13. Verkeer en parkeren Grosthuisen	18
14. Verkeer en parkeren Schermerhorn	19
15. Verkeer en parkeren Ursem	21
16. KNSB.....	22

17 Routekaart toertocht	23
18. Checklist per toertocht dag	24
19. EHBO Logboek	25
20. Als er ijs is.....	26
21. Algemene inrichting en verzorging toertocht.....	27
22. Inschrijfgelden, medailles en startkaarten.....	28
23. Controle deelnemers.....	29
24. Dagstaat van de ijsclubs.....	30
25. Inspectie onderwerpen.....	31
26. Externe alarmeringen.....	32 en 33
27. Gem. Vergunningen.....	34

1. Inleiding

Wij hebben een draaiboek gemaakt voor de Schaatstoertocht Vijfdorpentocht (NH 02) Daarbij zijn wij uitgegaan van het Basisdraaiboek voor Schaatstoertochten van de KNSB en dit hebben wij toegesneden op de specifieke situatie bij onze eigen toertocht. Dit draaiboek leggen wij ter beoordeling voor aan gemeente Koggenland, Schermer en Waterland en de GOHR van Noord-Holland Noord. Er zal jaarlijks een update moeten worden gemaakt.

2. Profiel

De Schaatstoertocht Vijfdorpentocht (NH 02) staat onder auspiciën van de KNSB en wordt georganiseerd door de gezamenlijke ijsclubs van Avenhorn, Berkhout, Bobeldijk, Beets, Oudendijk, Scharwoude-Grosthuisen, Schermerhorn en Ursem.

- Aantal inschrijvingen: naar verwachting circa 1000 tot 2000 personen. Dit is een **kleine toertocht**.
- Afstand van de toertocht: 12 km en 45 Km
- Starttijden: vanaf 10.00 uur tot en met 14.00 uur, e.e.a. afhankelijk van het weer en de tocht (er wordt niet zonder daglicht gereden). 17.00 Uur sluiten de startplaatsen.
- Startkaarten: er worden KNSB startkaarten gebruikt. Ook krijgt iedere deelnemer een routekaartje met routeaanduidingen en een lijstje met telefoonnummers.
- Start- en controleplaatsen: er zijn 8 start- en controleposten. Zij liggen in Avenhorn, Berkhout, Bobeldijk, Beets, Oudendijk, Grosthuisen, Schermerhorn en Ursem. Zij zijn herkenbaar door KNSB-vlaggen, de start plaats is tevens finish.
- EHBO: er zijn 8 EHBO-posten aanwezig, bij elke start- en controleplaats. Deze zijn goed bereikbaar voor ambulances. Zij zijn herkenbaar door EHBO-vlaggen.
- Koek-en-Zopie: er zijn 8 koek-en-zopie tenten, bij elke start- en controle-plaats, waar warme dranken zoals koffie en chocolademelk voorradig zijn.
- Route-aanduiding: de richting van de route wordt aangegeven met richtingsbordjes.
- Centrale post is gevestigd in Hotel Blokdijk in Avenhorn. De algehele coördinatie van de toertocht vindt vanuit deze centrale post plaats. De centrale post is permanent bezet. Bij eventuele problemen neemt de centrale post de beslissingen.
Locatie: Het Hoog 1, 1633GE, Avenhorn.

Telefonisch bereikbaar: D Zuidland 06-38663792
T Klaij 06-53773233
P Dikstaal 06-22575653

3. Organisatie Comité Toertocht.

Vijfdorpentocht commissie:

Commissie			
Naam	Telefoon privé	Mobiel	e-mail
1. G Klaij	0229-551783	06-30578779	teeuwis.gerra@quickn.nl
2. T Klaij	0229-551783	06-53773233	teeuwis.gerra@quicknet.nl
3. D Zuidland	0229-541998	06-38663792	d.zuidland@quicknet.nl
4. P S Dikstaal	0229-541251	06-22575653	ps.dikstaal@quicknet.nl
5. S M Jonker	0229-542630	06-23896235	s.m.jonker@quicknet.nl
6. C Meyer	0229-403709	06-23455163	comeijer@quicknet.nl
7. L Petiet	0299-401391	06-15001243	e.petiet@quicknet.nl
8. H de Vries	0229-551583	06-10484925	hdevries@quicknet.nl
9. H Groot	0229-551592	06-30582757	hj.groot@quicknet.nl
10. J v der Wel	0229-551300	06-49746531	jannievanderwel@zonnet.nl
11. R Dobber	0229-541348	06-22714069	fam.dobber@kpnmail.nl
12. H ter Schure	0229-541214	06-44386778	agm.terchure@quicknet.nl
13. J v Diepen	0229-540001	06-22661401	j.vandiepen72@quicknet.nl
14. N M Berkhout	072-5022206	06-55794616	nicoberkhout@quicknet.nl
15. A Witte	072-5021513	06-49020265	kruijerwitte@quicknet.nl
16. A de Jong	072-5022712		liezedejong@hotmail.com
17. N J Sombroek	072-5021716	06-10285668	mazon@quicknet.nl
18. G Berkhout	072-5022102	06-53836847	berkgerard@kpnplanet.nl
19. E Weel		06-12430834	eaweel@quicknet.nl
20. F Gijzen	072-5022213	06-46122284	fj.gijzen@quicknet.nl
21. D Wassenaar	0229-851241	06-53767995	dirk@gse.nl

Algemene taken:

- D Zuidland voorzitter: algehele leiding en contacten met ijsclubs, gemeente, GOHR e.a.
- G Klaij Waard, secretaris: notulen, correspondentie en contacten met KNSB.
- T Klaij, penningmeester: financiële zaken, coördinatie geldstromen en verslag.

Vertegenwoordigers deelnemende IJsverenigingen:

1. IJsclub Avenhorn: E Weel, Westeinde 293a, 1647MP Berkhout
2. IJsclub Berkhout: T Klaij, Westeinde 249, 1647MK Berkhout
3. IJsclub Bobeldijk: H Groot, Bobeldijk 32, 1647CE Berkhout
4. IJsclub Beets: L Petiet, Voorkamp 5, 1475JM Beets
5. IJsclub Oudendijk: R Dobber, Dorpsweg 47, 1631DG Oudendijk
6. IJsclub Scharwoude/Grosthuisen: J v Diepen,
Grosthuisen 80a, 1633EP Avenhorn
7. IJsclub Schermerhorn: G Berkhout, Westeinde 42, 1636VG
Schermerhorn
8. IJsclub Ursem: N J Sombroek, Drechterlandsedijk 19, 1645RE
Ursem

4. Veiligheid

Een goede voorbereiding is het halve werk. Voordat de toertocht kan worden gereden, nemen wij eerst **preventieve** maatregelen. Dat betreft:

- Ijskeuringen van het gehele parcours. Ijsdikte moet minimaal 12 cm zijn.
- Wakken markeren en afzetten, waarschuwborden plaatsen. Bij wakken zijn ruime passeermogelijkheden aanwezig, kluunplaatsen of route omleidingen, de wakken worden afgezet met pallets en gemarkeerd met rood/wit lint.
- Lage bruggen markeren en waarschuwborden plaatsen.
- Kluunplaatsen aanleggen en markeren.
- Verkeersregelaars bij kluunplaatsen over de openbare weg.
- Weersvoorzichten (bv harde wind, sneeuw of mist).
- EHBO-posten inrichten (zie hoofdstuk 5).
- Telefoonlijsten opstellen en controleren.
- Melding en goedkeuring vragen bij het Gewest respectievelijk de KNSB.
- Melding bij de gemeente Koggenland, Schermer en Waterland en meldkamer Noord-Holland-Noord. Het draaiboek is al eerder afgestemd met / goedgekeurd door gemeente Koggenland, Schermer en Waterland en de GOHR.
- Website: informatie over toertocht, routekaart, instructies voor deelnemers en telefoonlijst op website van ijsclub plaatsen, de tocht wordt onder eigen verantwoording verreden.
- Inschrijving van deelnemers bij startplaatsen: naast KNSB startkaarten ook een routekaartje meegeven, instructie en telefoonnummer van centrale post voor ongevallen of problemen.
- Routekaart ophangen in start- en stempelplaatsen, EHBO-posten, Koek-en-Zopie tenten, e.d. Ook naamaanduiding van belangrijke waterlopen en herkenbare oriëntatiepunten in het landschap (bv molen, kerk of watertoren) erop aangeven. Grote wakken erop aangeven.
- Inspectie ronde op 1 dag vooraf, waarbij het gehele parcours nog eens wordt gecontroleerd, maar ook de EHBO-posten, telefoonlijsten, e.d.
- Extra inspectie ronde 's morgen vroeg voorafgaande aan de toertocht, waarbij "de puntjes op de i" worden gezet.

Een toertocht wordt afgelast als het ijs onbetrouwbaar is (bv onvoldoende ijsdikte, veel wakken en slechte weersvoorzichten). Voor de veiligheid van het parcours geldt dat de kracht van de ketting door de zwakste schakels wordt bepaald (bv wakken, gemalen, lage bruggen en kluunplaatsen).

Tijdens de toertocht zorgen wij voor **toezicht en controle**, waarbij wij extra aandacht geven aan periodieke inspecties van kwetsbare schakels in de route (bv bij wakken, gemalen, lage bruggen en kluunplaatsen). Ook controleren wij de bezetting en aflossing bij EHBO-posten.

Nazorg: na afloop van de toertocht inspecteren wij het parcours op achterblijvers. Ook controleren wij of de EHBO-koffers compleet zijn en zorgen voor aanvullingen. Samen met de EHBO-posten maken wij een overzichtje van ongevallen en welke verbeterpunten wij daaruit kunnen trekken voor toekomstige toertochten.

5. EHBO

De zorgplicht van de KNSB en ijsclub omvat ook EHBO. Een ongeval kan in een klein hoekje liggen. De GOHR hanteert 0,5% als vuistregel voor ongevallen bij publieksevenementen. Bij een toertocht met circa 1000 deelnemers moeten onze EHBO-posten dan voorbereid zijn op circa 5 a 10 ongevallen (daarbij hebben wij dan ook rekening gehouden met zwartrijders).

- Er zijn totaal 8 EHBO-posten, bij elke start- en stempelplaats, gespreid langs de route.
- Deze EHBO-posten zijn goed bereikbaar en herkenbaar voor ambulances.
- De EHBO-posten zijn door middel van opvallende EHBO-vlaggen gemarkeerd.
- EHBO-ers en zijn herkenbaar aan gele jassen met EHBO opschrift.
- Bij elke EHBO-post zijn gecertificeerde EHBO-ers aanwezig.
- Rooster opstellen, roulatie- en aflossingsschema.
- Lijst met gecertificeerde EHBO-ers en telefoonnummers opstellen.
- Lijst met telefoonnummers van EHBO, ambulances, huisartsenpraktijk, politie, brandweer, gemeente, e.d. moet altijd bij elke EHBO-post beschikbaar zijn (geplastificeerd).
- Instructie voor wijze van alarmeren bij ongevallen: centrale post in geval van ongevallen of problemen, 112 in geval van levensbedreigende ongevallen.
- EHBO-materialen:
 - EHBO-koffers (en controleren of deze compleet zijn).
 - Spalk- en stabilisatiemateriaal voor mensen met fracturen.
 - Brancards, foliedekens.
 - Stoelen, EHBO-vlaggen, EHBO-jassen.
- Bij de EHBO posten zijn aanwezig, een brancard, water en toilet mogelijkheden.
- Consumptiebonnen voor EHBO-ers en slachtoffers.
- Warme dranken kunnen verstrekt worden door nabij gelegen Koek-en-Zopie tenten.
- EHBO logboek bijhouden (bijlage 3).

Gewonde opvang

T.b.v. het opvangen van gewonden zal gebruikgemaakt worden van een verwarmde locatie die nabij een controlepost is gelegen. Indien deze niet aanwezig is zal gebruik gemaakt worden van een caravan die verwarmd is en ingericht is voor opvang gewonden.

Gewonde transport

50% van de route is gelegen aan de openbare weg dit wil zeggen dat er 50% niet direct een ambulance ter plaatse kan komen op de plaats van het ongeval.

T.b.v. transport van gewonden over het ijs en/of land zullen bij de toertocht sleeën, quads en trekker met aanhanger beschikbaar zijn voor die gevallen waarbij de gewonde vervoert mag worden naar een plaats waar de ambulance dienst de gewonde over kan nemen.

Afhankelijk van de plaats waar de gewonde zich bevindt, zal de ambulance naar de dichtstbijzijnde bereikbare plaats gedirigeerd worden.

Gewonden die zonder tussenkomst van de ambulance vervoerd kunnen worden zullen naar een huisarts/post gebracht worden met vervoer van de toertocht organisatie.

6. Telefoonlijst

	Contactpersoon	Telefoon
Hulpdiensten		
Algemeen alarm nummer (*) Algemeen nr. hulpdiensten	Politie, brandweer, ambulances	112 (*) 0900 – 8844
Meldkamer Noord-Holland- Noord Gemeente Koggenland Politie (wijk post) Brandweer ter plaatse Huisartsenpost Hoorn Huisartsenpost Alkmaar	Politie	072-5675010 0229-856000 0900-8844 N.t.b. 0229-297800 072-5180618
Ziekenhuis Hoorn (WFG) Ziekenhuis Alkmaar (MCA) Waterschap Gewestelijke coördinator KNSB		0229-257257 072-5484444 072-5828282 035-5825032
Organisatie comité toertocht		
Voorzitter en algehele leiding Communicatie en verbindingen Secretaris en telefoonlijst Penningmeester en financiële zaken IJsmeester IJsmeester IJsmeester IJsmeester Verkeersregelaars Verzorging vrijwilligers Start- en stempelposten EHBO-posten Centrale post IJs team post 1 IJs team post 2 IJs team post 3	D Zuidland T Klaij G Klaij T Klaij T Klaij E Weel F v d Zee Ronald Brochus IJsclub waar de route onder valt IJsclub waar de route onder valt IJsclub waar de route onder valt IJsclub waar de route onder valt D Zuidland N.t.b. N.t.b. N.t.b.	06-38663792 06-53773233 06-30578779 06-53773233 06-53773233 06-12430834 06-23255811 06-20014636 06-38663792
Lijst EHBO-leden	N.t.b.	

(*) NB: Het algemeen alarm nummer 112 is voor levensbedreigende ongevallen.

Als via de mobiele telefoon 112 wordt gebeld, krijgen we verbinding met de KLPD in Driebergen. Zij is veelal niet op de hoogte van de plaatselijke situatie. We moeten dan aangeven voor welke meldkamer dit bestemd is: Meldkamer Noord-Holland-Noord.

Als via de vaste telefoonverbinding 112 wordt gebeld, komt dit rechtstreeks terecht bij de Meldkamer Noord-Holland-Noord.

7. Verzekeringen

Wij zijn aangesloten bij de KNSB en organiseren de toertocht onder auspiciën van de KNSB. De KNSB heeft onze toertocht erkend en wij zijn verplicht verzekeringen af te sluiten. Daarbij maken wij gebruik van de landelijke regeling van de KNSB die speciaal voor toertochten is ontwikkeld.

Verplichte verzekeringen voor KNSB tourorganisaties

- a) Aansprakelijkheidsverzekering.
In Noord-Holland/Utrecht is deze verzekering voor verenigingen via het gewest afgesloten.
- b) Ongevallen Verzekering voor de vrijwilligers, die helpen bij het organiseren van de toertocht.
- c) Verzekering Bestuurdersaansprakelijkheid. Deze verzekering is collectief afgesloten voor alle verenigingen aangesloten bij de KNSB.

Indien de verzekeringen niet afgesloten zijn via de KNSB, dan dient een bewijs van verzekering te worden overlegd bij de GTC toerschaatsen bij aanmelding van de toertocht

NB: Meer details over verzekeringen kunt u vinden in het basisdraaiboek van de KNSB, of het KNSB Handboek 2010, blz. 41-45. Dat staat op de website van de KNSB.

8. Verkeer en parkeren Avenhorn

Er zijn parkeerterreinen op loopafstand van de startplaats.



9. Verkeer en parkeren Berkhout

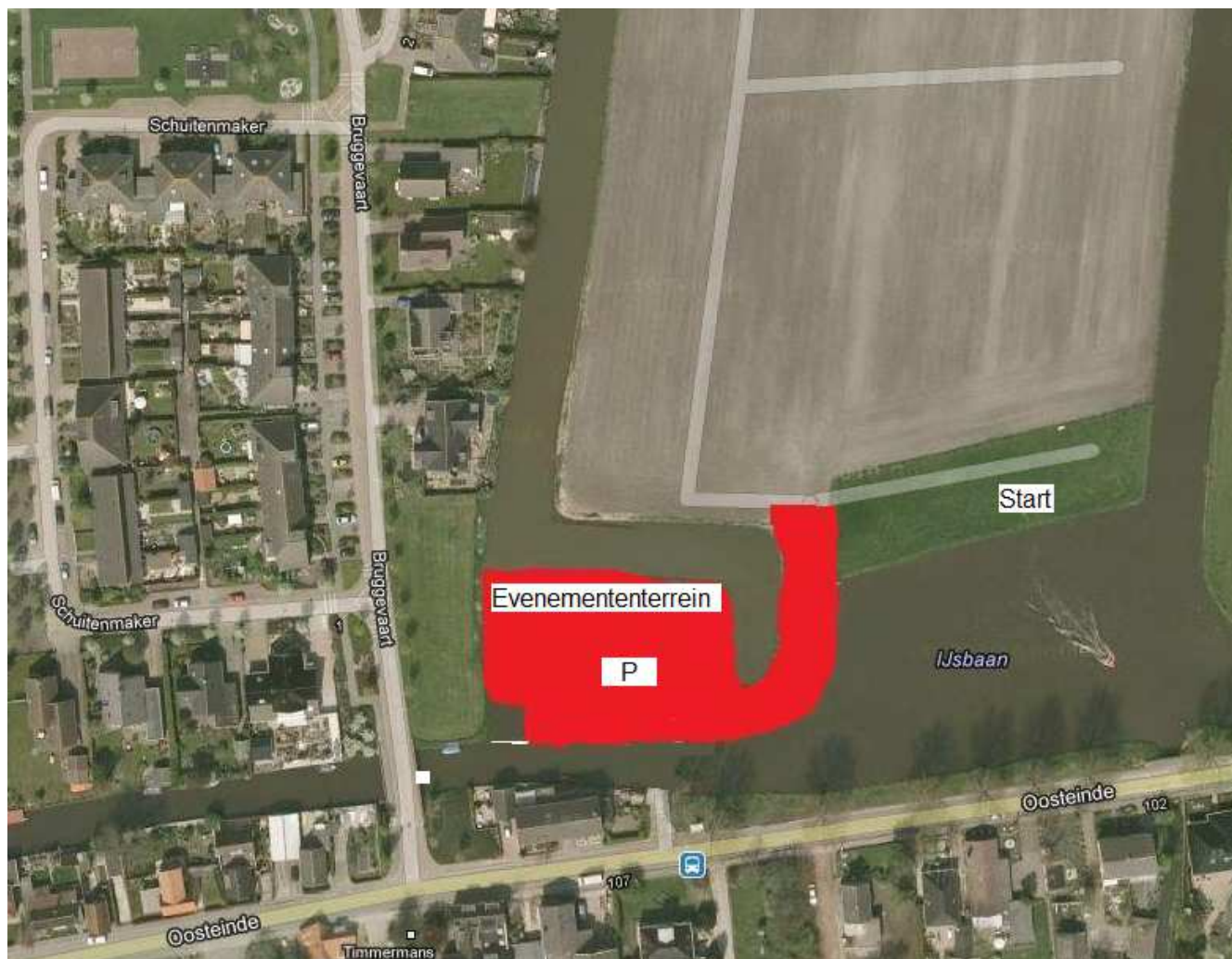

10. Verkeer en parkeren Bobeldijk

Bobeldijk 46



11. Verkeer en parkeren Beets

Parkeren bij de Kerk



12. Verkeer en parkeren Oudendijk



Parkeren op het parkeerterrein nabij Les Deux Ponts en op de Beetskoogkade.

13. Verkeer en parkeren Scharwoude-Grosthuisen



14. Verkeer en parkeren Schermerhorn

PARKEERPLAN: USA & VIJFDORPENTOCHT SCHERMERHORN

1. Parkeren molendijk
 2. Parkeren Noordervaart zuid
 3. Parkeren Sporting S
 - S1. Inschrijven Café `s landswelvaren
 - S2. Inschrijven & Koek&Zopie Westeinde op het ijs
- donker blauwe streep : route vijfdorpen tocht



Hoofd parkeer plaatsen: A. MOLENDIJK van Schermerhorn naar Ursem
Stel parkeerverbod aan een zijde in en maak de dijk een richtingsverkeer tot de molenweg.

Dit in overleg met gemeente, politie en waterschap, net als in

februari 2012

B. NOORDERVAART ZUID (kant van molen museum)

Inclusief weiland na derde museum molen.

(Voor verkeer vanuit Alkmaar & Groot Schermer)

C. PARKEER TERREIN SPORTING S

Voor verkeer vanuit Heerhugowaard en Beemster

- 1: Start plaats: Café 's Landswelvaren
Westeinde 42
Tweede start plaats met **koek & Zopie** op het ijs bij begin van Zwet
(voor deelnemers komend vanaf molendijk & parkeer plaats Noordervaart Zuid)
- 2: Borden plaatsen met verwijzing naar parkeerplaatsen
- 3: Weiland voor extra parkeer gelegenheid.
- 4: Sportcomplex Schermerhorn. (Aanwijzing borden plaatsen bij de Grote Kerk in Schermerhorn)

Bij grote drukte zetten we verkeersregelaars in.

Nummers corresponderen met nummers op het bijgaand overzicht van Schermerhorn (google maps)
IJsclub Schermerhorn 01-10-2012

15. Verkeer en parkeren Ursem



16. KNSB

Meer informatie over het basisdraaiboek voor schaatstoertocht van de KNSB kunt u vinden op www.knsb.nl/toertochten . De KNSB heeft onlangs nieuwe toertochtmaterial geïntroduceerd, waaronder waarschuwingsborden, afzetlinten, pylonen, EHBO-vlaggen, hesjes voor EHBO-ers en hesjes voor verkeersregelaars die aan de landelijke eisen van de politie voldoen.

17. Routekaart toertocht.

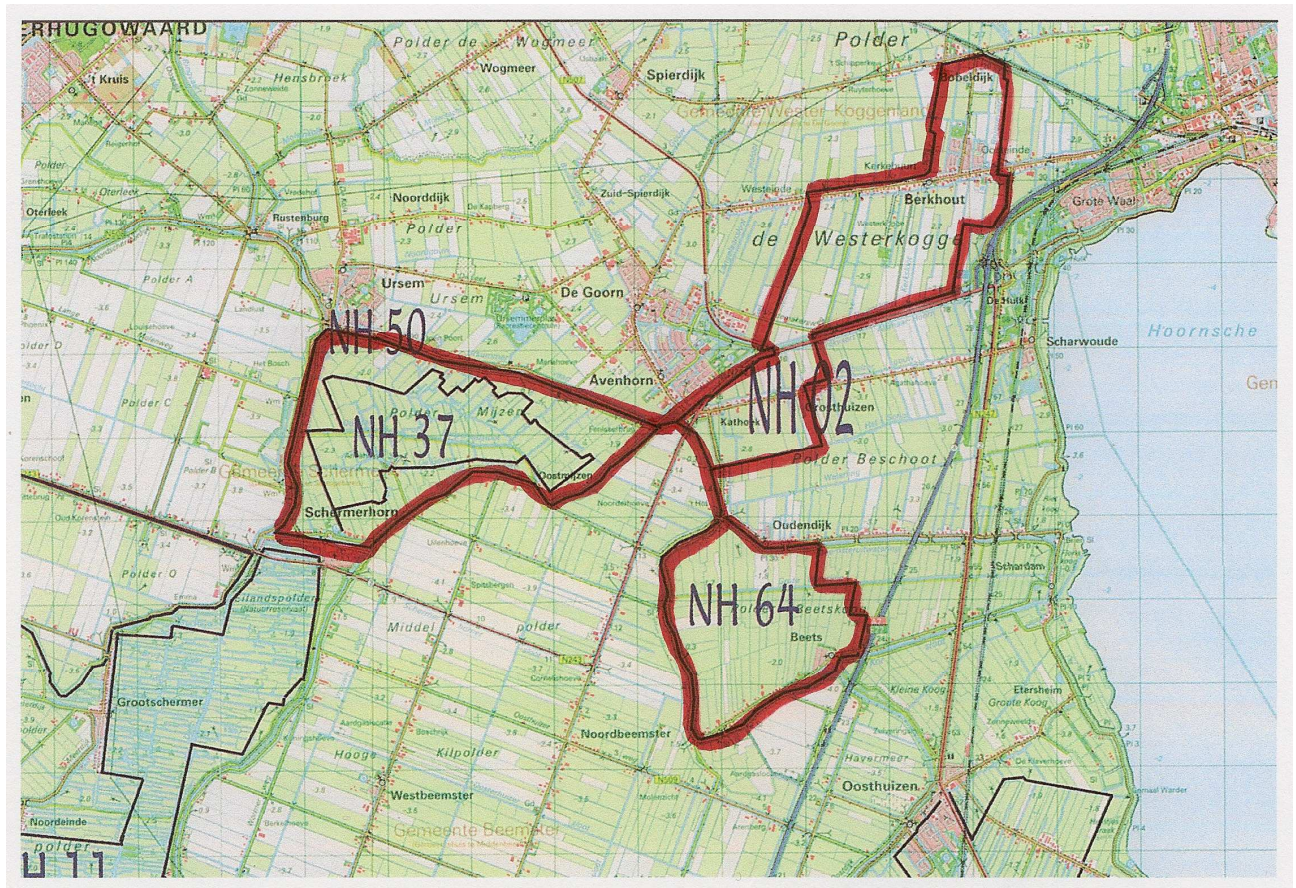

18. Checklist per toertocht dag

Datum:

Commissie :

TIJD	WAT	WIE	WAAR
07.00			
08.00			
09.00			
10.00			
11.00			
12.00			
13.00			
14.00			
15.00			
16.00			
17.00			
18.00			

19. EHBO logboek

Formulier EHBO logboek IJclub Nibbixwoud

Datum : _____

Namen EHBO helpers : _____

Naam slachtoffer : _____

evt. telefoon nr.

(contact) persoon : _____

Aard van het letsel : _____

Welke behandeling : _____

Verbruikte materialen : _____

20. Als er ijs is:

Wat doen	Door wie	Waar	Wanneer	Benodigd materiaal
Betrouwbaarheid	Deelnemende IJclubs	Eigen traject	3 Dagen voor de tocht	Diverse
Bebording	Deelnemende IJclubs	Eigen traject	3 Dagen voor de tocht	Diverse
Afzettingen	Deelnemende IJclubs	Eigen traject	3 Dagen voor de tocht	Diverse
Kluun plaatsen	Deelnemende IJclubs	Eigen traject	3 Dagen voor de tocht	Diverse
Schuiven	Deelnemende IJclubs	Eigen traject	3 Dagen voor de tocht	Diverse
Verkeersregelaars organiseren	Deelnemende IJclubs	Eigen traject	3 Dagen voor de tocht	Diverse
Start en route kaarten	Deelnemende IJclubs	Eigen traject	3 Dagen voor de tocht	Diverse
EHBO/BHV-ers	Deelnemende IJclubs	Eigen traject	3 Dagen voor de tocht	Diverse
Vergunningen	Deelnemende IJclubs	Eigen traject	3 Dagen voor de tocht	Diverse
Parkeer-gelegenheid	Deelnemende IJclubs	Eigen traject	3 Dagen voor de tocht	Diverse

MELDEN STERK IJS

1. Iedere aangesloten ijsclub is verplicht te onderzoeken of er een mogelijkheid is in om toertochten via “de samenwerking” te organiseren
2. Indien een aangesloten ijsclub de mogelijkheid ziet om een toertocht te organiseren moet dit minimaal drie dagen voor de te verwachte datum gemeld worden aan de coördinator of moet de coördinator over deze verwachting geïnformeerd worden.

21. Algemene inrichting en verzorging toertochten

1. Startplaatsen worden vastgesteld door de ijsclubs.
2. Iedere vereniging zorgt voor voldoende zitplaatsen bij de startplaatsen op het ijs voor het aan- en afbinden van schaatsen.
3. Iedere deelnemende ijsclub zorgt voor zijn van het gedeelte van de tocht dat hij op de vergadering heeft aangemeld.
4. Tevens zorgt hij dat dit gedeelte van voldoende richtingsaanwijzers is voorzien voor de deelnemende rijders(sters).

22. INSCHRIJFGELDEN, MEDAILLES EN STARTKAARTEN

Medailles en Startkaarten

1. Startkaarten zijn te verkrijgen bij de secretaris van De Vijfdorpen commissie.

Inschrijving deelnemers

Vastgestelde tarieven toerschaatstochten

Categorie	Euro's
Senioren	6,00 ←
Jeugd t/m 15 jaar	3.00
Korting leden IJclubs	1.00

2. Iedere deelnemer ontvangt tegen betaling een K.N.S.B. startkaart, waaraan een geperforeerde strook is bevestigd waarop de deelnemer duidelijk zijn naam en adres schrijft.
3. Iedere ijsclub dient de af te geven K.N.S.B. startkaart te stempelen met naamstempel van de ijsclub.
4. Iedere ijsclub noteert het aantal vertrekkende deelnemers en de geïnde startgelden per tocht per dag en per soort deelnemer.

23. Controle deelnemers

1. Controle-ijsclubstempels worden zoveel mogelijk op het ijs verstrekt. Stempels worden op de kaart geplaatst in de volgorde van de te rijden route.
2. Iedere deelnemende ijsclub is verplicht te zorgen dat er steeds voldoende stempelaars op de controleposten aanwezig zijn.

Inleveren controle kaart deelnemers

1. De kaart wordt ingeleverd op de plaats waar de deelnemer gestart is. Daar wordt de kaart gecontroleerd.
2. Wanneer de deelnemer het vereiste aantal controle-stempels heeft, wordt de gestempelde kaart met de eindstempel aan de deelnemer overhandigd.
3. Het aantal uitgereikte deelnemers per dag + afstand wordt genoteerd.
4. Deelnemers vragen om Enveloppe in te vullen met naam adres, postcode, woonplaats en aantal gereden Km + datum van de tocht.(geen kaarten in de enveloppen)

Dagoverzichten en afdracht startgelden.

1. Dagoverzichten per tocht van aantal deelnemers, geïnde startgelden worden doorgegeven aan de penningmeester van de Vijfdorpen Toertocht.
2. Enveloppen van de deelnemers worden bij elke ijsclub bewaard tot de medailles er zijn. Er wordt een avond georganiseerd om alle medailles in te pakken.

24. Dagstaat van ijsclub:

De Vijfdorpen Toertocht:

Afstand: _____

Datum : _____

Totale ontvangsten: € _____

Naam van de contactpersoon die de kaarten/medailles behandelt:

Naam : _____

Adres : _____

Postcode/Woonplaats : _____

Telefoon : _____

Verkocht aantal kaarten:

Volwassenen : _____

Leden : _____

Jeugd :

Totaal :

Opmerkingen : _____

Ingeleverde enveloppen:

Aantal van 45 km:

Aantal van 12 km:

Adressen van de Vijfdorpen Toertocht zijn:

Voorzitter:

D Zuidland
Grosthuisen 85
1633EP Grosthuisen
Tel: 0229-541998

Secretaris:

Gerra Klaij
Westeinde 249
1647MK Berkhout
tel. 0229-551783

Penningmeester:

Teeuwis Klaij
Westeinde 249
1647MK Berkhout
tel. 0229-551783

Coördinator: D Zuidland

Bankrekeningnummer 3076.11.183
t.n.v. Stichting 5 Dorpentocht

25. Datum:

IJsclub:

Inspectie onderwerp	In orde	Opmerkingen
Dag inspectie voor aanvang tocht betrouwbaarheid ijs richtingaanwijzers markering wakken en gevaarlijke punten aangebrachte voorzieningen als bruggen en plankieren informatie bij start- en controle punten aanwezigheid EHBO en BHV'ers en materiaal aanwezigheid en werking communicatie middelen.	O ja / O nee O ja / O nee O ja / O nee O ja / O nee O ja / O nee O ja / O nee O ja / O nee	
Informatie aan vrijwilligers route informatie. gevaarlijke punten in de route wijze van inschrijven, controle en medaille uitreiking werking communicatie middelen plus relevante nummers personen alarmprocedures en ehbo-voorzieningen	O ja / O nee O ja / O nee O ja / O nee O ja / O nee O ja / O nee	
Controle communicatie lijnen met coördinator Vijfdorpen Toertocht contactpersoon aansluitende ijsclub	O ja / O nee O ja / O nee	
Inspectie route gedurende de dag geregeld	O ja / O nee	
Inspectie route einde van de dag geregeld	O ja / O nee	
Route inspectie einde van de dag uitgevoerd	O ja / O nee	
Bijzonderheden	O nee / O ja	
Bijzonderheden gemeld/afgehandeld	O ja / O nee	
Tabel daginspectie ingevuld door:	Paraaf:	

26. Externe alarmering

Ernst calamiteit	Wie alarmeert ?	Naar wie wordt alarm doorgegeven	Wie moet geïnformeerd worden
↓	↓	↓	↓
Levensbedreigende situatie	Vrijwilliger ijsclub	112 alarm	Contactpersoon ijsclub EHBO'er
Complexe EHBO situatie	Vrijwilliger ijsclub	112 alarm	Contactpersoon ijsclub EHBO'er
EHBO situatie	EHBO'er belt	hulpcentrale	Contactpersoon ijsclub
Beperkte noodsituatie	1 ^e Vrijwilliger ijsclub	Contactpersoon eigen ijsclub	
	2 ^e Contactpersoon ijsclub	Coördinator Vijfdorpen Toertocht en zo nodig Regio politie 09008844	Contactpersoon aangrenzende ijsclub
Ernstige noodsituatie	1 ^e Vrijwilliger ijsclub	Contactpersoon eigen ijsclub	
	2 ^e Contactpersoon ijsclub	Coördinator Vijfdorpen Toertocht en direct Regio politie (112)	Contactpersoon aangrenzende ijsclub

1. Bij een **112 alarm** situatie, dus een levensbedreigende situatie of een complexe EHBO situatie, moet direct contact met de externe alarmcentrale worden opgenomen. Dit kan gebeuren door elke vrijwilliger en medewerker van de toertocht. Wel dient na alarmering direct de eigen contactpersoon van de vereniging op de hoogte te worden gesteld.
2. Bij een EHBO situatie kan de EHBO-hulpverlener direct de betreffende hulpcentrale oproepen en verzoeken doen voor de inzet van specifiek EHBO materieel
3. Bij een (beperkte) noodsituatie loopt de externe contacten via de contactpersoon van de betreffende vereniging.
4. Bij een (beperkte) noodsituatie informeert de contactpersoon van de betreffende vereniging eveneens de coördinator van “de samenwerking” en zo nodig de regiopolitie (0900-8844) en/of hulpverlening.
5. Bij een (ernstige) noodsituatie informeert de contactpersoon van de betreffende vereniging eveneens de coördinator van “de Vijfdorpen” en de regiopolitie (112) en / of hulpverlening.
6. Bij een ernstige noodsituatie informeert de coördinator van de Vijfdorpen zonodig de gewestelijke KNSB coördinator
7. De coördinator en contactpersonen houden schriftelijk bij welke meldingen er gedaan zijn , aan wie, op welk tijdstip en wie actie heeft ondernomen.

Soort Mededeling	Door	Aan	telefoon
Afgelastten Toertocht Teletekst	Coördinator Vijfdorpen Toertocht	Regio Coördinator toertochten KNSB	075-6411924 06-46653034
Algemene Publieksmededeling (via de radio)	Secretaris Vijfdorpen Toertocht of Woordvoerder Vijfdorpen Toertocht	Radio Noord- Holland	Tel: 020 850 5050 Fax: 020-850 5850
Algemene Calamiteiten mededeling aan publiek (enkel via de politie)	Coördinator Vijfdorpen Toertocht of Woordvoerder Vijfdorpen Toertocht	Persvoorlichter Politie	
Algemene informatie	www.vijfdorpentocht.nl		